



PECTRA BPM Suite

Versión SAVIA 6.1

Manual de Instalación



La información contenida en este documento se encuentra sujeta a modificaciones sin previo aviso.

Es responsabilidad del usuario el cumplimiento de todas las leyes de derecho de autor u otros derechos de propiedad industrial o intelectual aplicables.

Ninguna parte de este documento puede ser copiada, editada, reproducida, o retransmitida en ningún formato, ya sea electrónico o mecánico, y bajo ningún propósito, sin el consentimiento expreso y por escrito de **PECTRA Technology, Inc.**

© **PECTRA Technology, Inc.** Todos los Derechos Reservados.

PECTRA Technology® y PECTRA BPM Suite® son marcas registradas o marcas comerciales de PECTRA Technology, Inc. en los Estados Unidos y en otros países.



Jobs Designer



Índice

Requisitos de Hardware y Software	5
HARDWARE.....	5
SOFTWARE	5
Instalación de Jobs Designer	6
PROCESO DE INSTALACIÓN.....	6
ACCESO A LA HERRAMIENTA	11
LICENCIAMIENTO DEL PRODUCTO	11
PROCESO DE DESINSTALACIÓN.....	11



Requisitos mínimos de Hardware y Software

Hardware

- 512 RAM
- 300 MB de espacio en disco

Software

- Windows XP, Windows Vista, Windows 7, Windows 8, Windows 10
- Framework 3.5 o superior

Nota:

Se recomienda que la instalación de la herramienta esté supervisada y/o ejecutada por personal de PECTRA Technology. En caso de no contar con esta supervisión, PECTRA Technology no se responsabiliza por posibles fallas que afecten al producto en su posterior uso.



Instalación de Jobs Designer

El siguiente apartado describe los pasos a seguir para cumplir con el Proceso de Instalación de la herramienta **Jobs Designer**.

En caso de tener instalada otra versión de Jobs Designer, realice la desinstalación de la misma siguiendo los pasos indicados en la sección [Proceso de Desinstalación](#) de este manual.

Proceso de Instalación

A continuación, se enuncian los pasos que componen la instalación de **Jobs Designer**:

1. Ubique el archivo “**PectraBPM-JobsDesigner-6.1.0.exe**”, en el escritorio de su PC. Para ejecutarlo, realice doble clic sobre el mismo o bien, en caso de estar utilizando Windows 7 o superior realice clic derecho **Ejecutar como Administrador**.

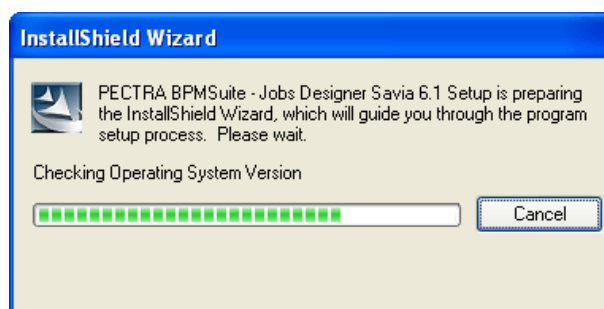

2. A continuación, aparecerá la pantalla de **Bienvenida**.

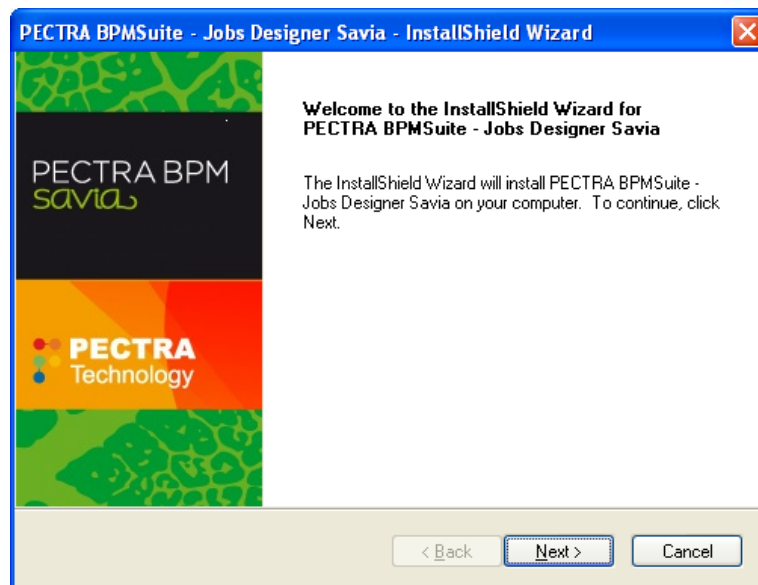

Nota:

Al ejecutar el programa de Instalación, éste verificará la existencia de los componentes esenciales para el motor de instalación antes de comenzar el proceso. En el caso de no tener instalado el framework específico, se emitirá un mensaje informando esta situación y se detendrá el instalador.

3. Lea atentamente los términos de la licencia. Al finalizar, presione el botón “Yes”, como muestra la siguiente imagen:

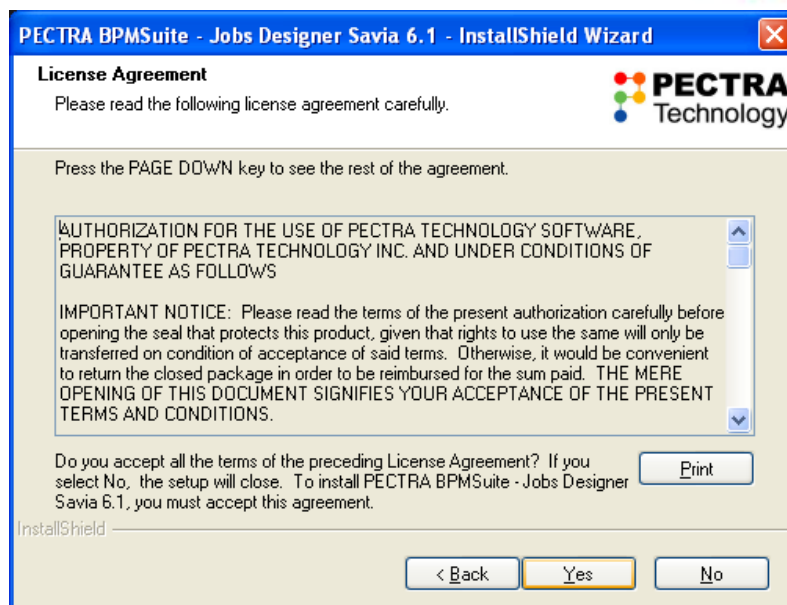

4. Luego, complete los datos que solicita el sistema y presione el botón “Next >”.

- Nombre de usuario
- Empresa
- Número de serie

Nota:

El número de serie (Serial Number) solicitado en esta pantalla le será provisto por PECTRA Technology de forma personal.

5. Indique la ubicación en la cual desea que se almacenen las carpetas y archivos de la herramienta que se instalarán para su funcionamiento. A continuación, presione el botón **“Browse...”** para seleccionar la carpeta de destino de la instalación y, al finalizar, haga clic en el botón **“Next”**.

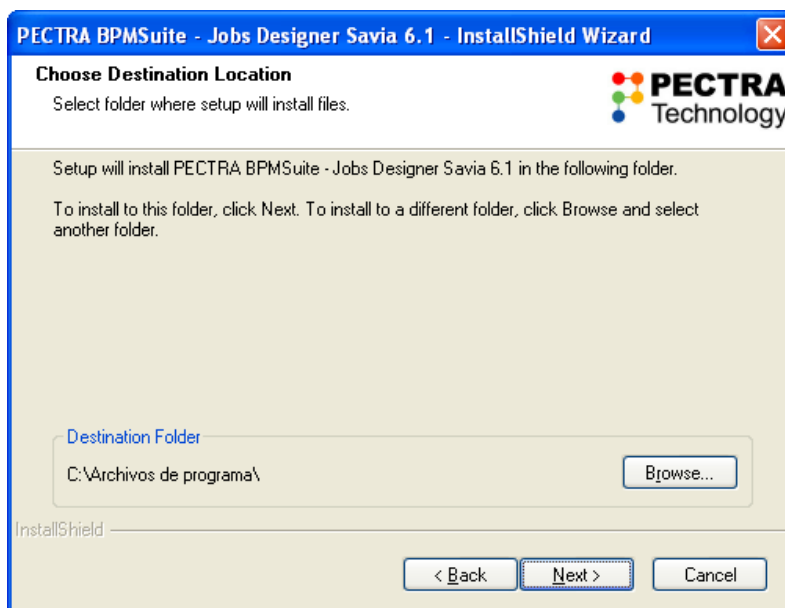

6. El sistema le solicitará que especifique el idioma en el que desea instalar la herramienta.

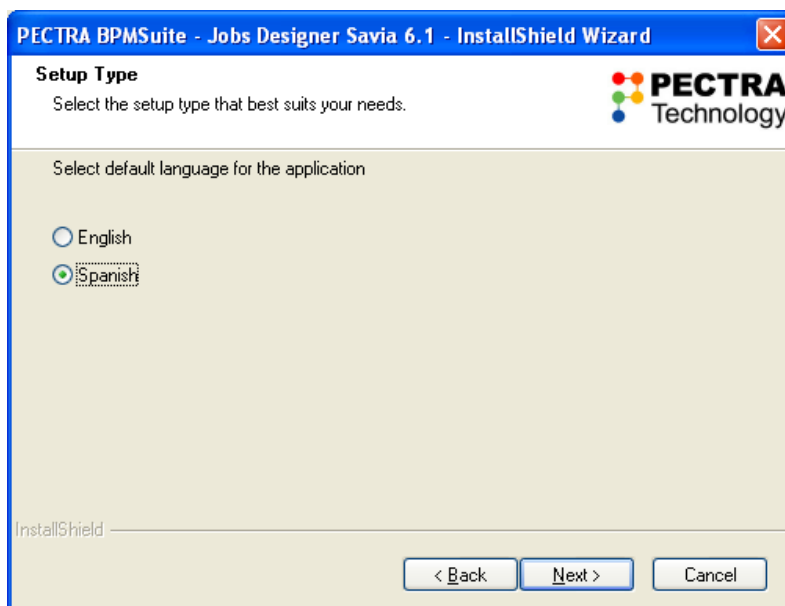

7. Espere un momento hasta que el sistema termine de registrar los valores de la instalación. Podrá seguir el avance a través de la barra de progreso, como muestra la siguiente imagen:

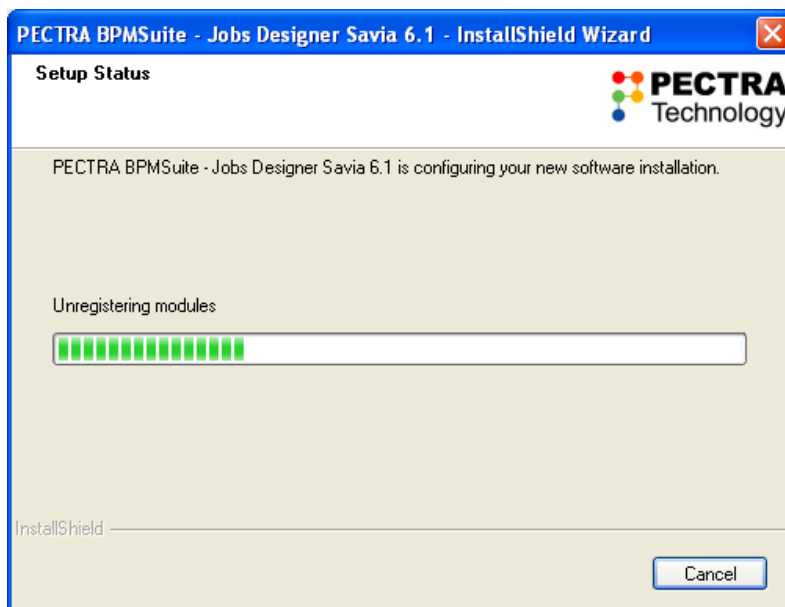

8. Una vez finalizado el proceso de instalación, el programa de instalación mostrará una pantalla informando que el proceso se realizó de forma satisfactoria. Se recomienda reiniciar la PC inmediatamente luego de la instalación.

Para finalizar, presione el botón **“Finish”**, como muestra la siguiente imagen:

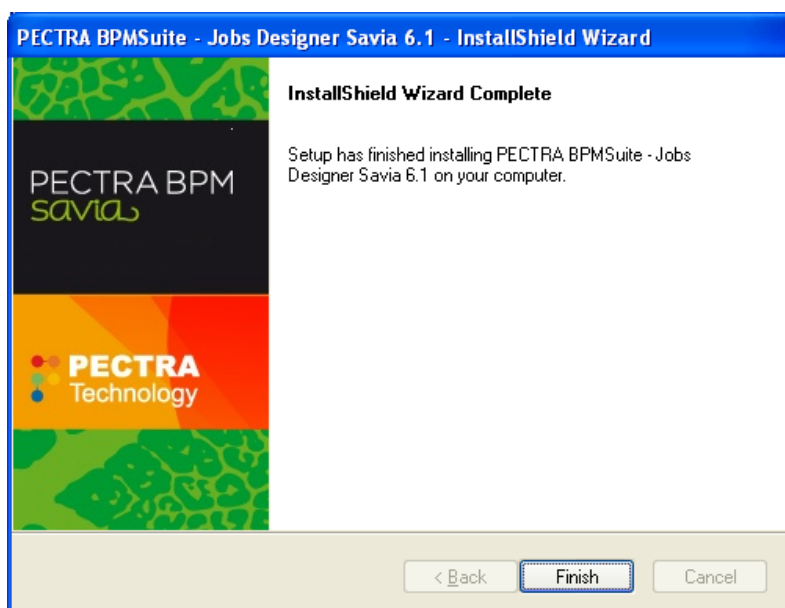



En caso que la aplicación le sugiera reiniciar el equipo al finalizar la instalación, se recomienda reiniciarlo, ya que esto significa que se han detectado cambios que requieren el reinicio del sistema para efectivizarse.

Ante cualquier duda o consulta, comuníquese con Support@pectra.com

Acceso a la herramienta

Para acceder a la herramienta instalada, seleccione **“Inicio / Todos los Programas / Pectra BPM Suite / “Jobs Designer”**.

En caso de estar utilizando **Windows 7 o superior**, ejecute la aplicación como Administrador.

Para conocer el funcionamiento de la herramienta, vea el **Manual de Usuario** correspondiente a **Jobs Designer**, el cual lo guiará durante su utilización.

Licenciamiento del producto

Esta herramienta de la suite de Pectra BPM Savia, no requiere activación.

Proceso de Desinstalación

A continuación, se enuncian los pasos necesarios para efectuar la desinstalación de **Jobs Designer**:

1. Desactive la licencia del Producto, ingresando al menú **Ayuda / Activación**.

Luego ingrese los datos de activación, seleccione la solapa **Activación Automática**, tilde **Desactivación** y presione el botón **“Aceptar”**.

La aplicación confirmará la desactivación con el siguiente mensaje:

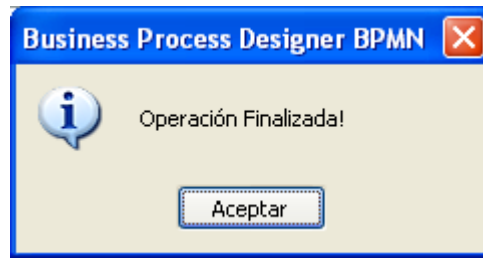

2. A continuación, ingrese a **“Inicio / Panel de control / Agregar o quitar programas”**.
3. Ubique la herramienta **“PECTRA BPMSuite - Jobs Designer”** y presione el botón **“Quitar”**.
4. Dirigirse al directorio [Directorio de instalación]\ Pectra Technology\ Pectra BPMSuite\Tools y elimine la carpeta **“JobsDesigner ”**.

Nota:

Se recomienda reiniciar la PC luego de la desinstalación de la herramienta.